Купить квартиру за 6 500 000 рублей на улица Щорса, 38/2

Краснодарский край, Ейск, улица Щорса, 38/2

6 500 000 Р
130 000Р за м^2

50.00 м^2	32.00 м^2	10.00 м^2	2 из 4
Общая	Жилая	Кухня	Этаж

Арт. 108554648 В продаже уютная квартира рядом с морем Спальный район города - практически нет шума машин, но есть морской воздух! В квартире 2 раздельные комнаты, много света. Раздельный санузел, большой коридор. Для уютных вечеров просторная кухня - 10 кв. меторв. Комфортный этаж - подойдет для семейных пар с ребенком и пожилых людей. Рядом остановка общественного транспорта, сетевые магазины, аптеки, детский сад. Готовы слушать ваши предложения по телефону и в смс

0 с 16.07.2025, обновлен 16.07.2025

Продавец: Собственник

Телефон: +79885218829

Характеристики

Количество комнат	2	Тип дома	кирпичный
Этаж	2	Этажей всего	4
Площадь жилая	32.00 кв. м	Площадь комнат	15.00 кв. м
Площадь кухни	10.00 кв. м		

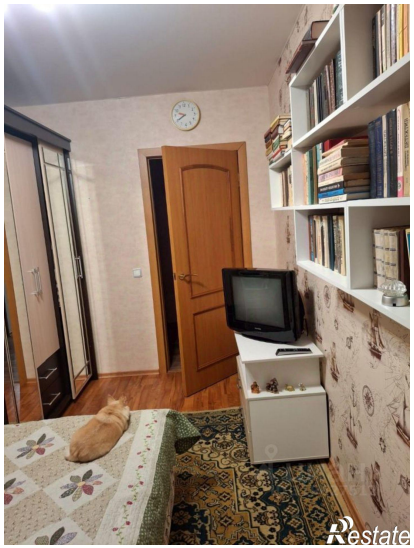

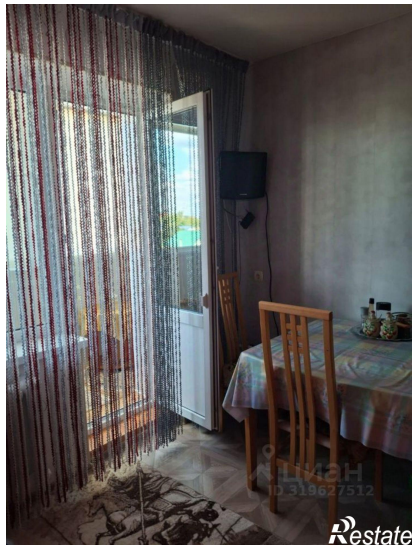
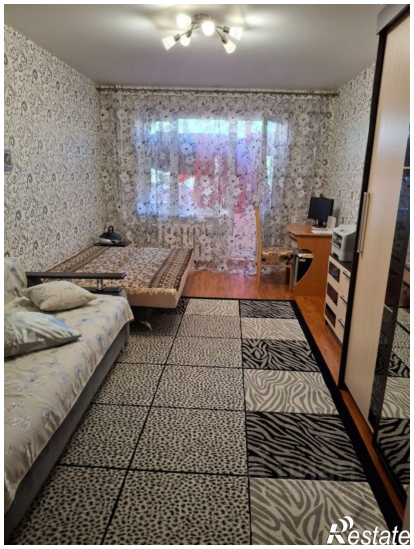

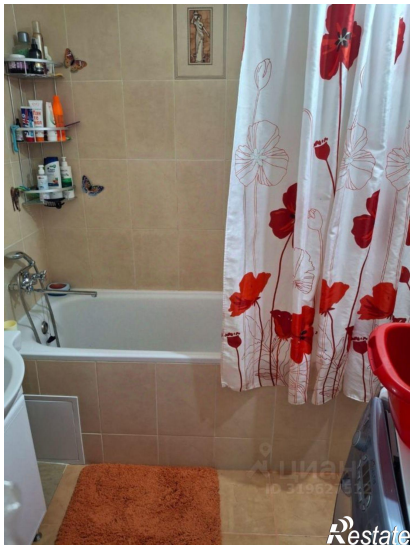

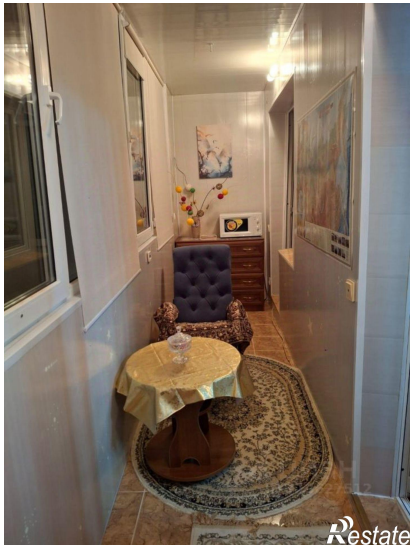
Restate

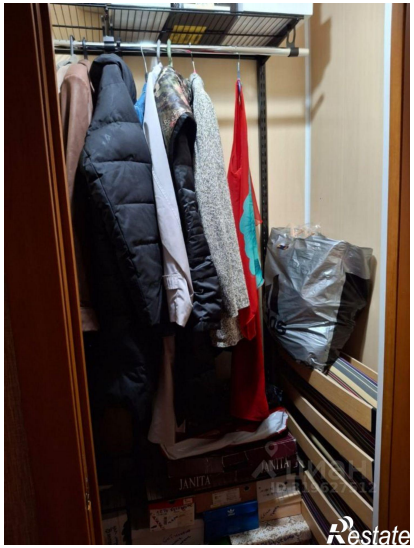
Restate