Купить квартиру за 4 300 000 рублей на ул Портовая аллея, 15

Краснодарский край, Ейский район, Ейск, ул Портовая аллея, 15

4 300 000 Р
63 235Р за м^2

68.00 м^2	50.00 м^2	9.00 м^2	1 из 5
Общая	Жилая	Кухня	Этаж

Просторная 3-комнатная квартира ждет своих новых хозяев! Идеальное жилье у моря! Продается уютная 3-комнатная квартира с изолированными комнатами и высокими потолками (3,5 м)! Свежий косметический ремонт, раздельный санузел. Отличное расположение: рядом школа, детский сад, магазины, рынок, остановка общественного транспорта. Всего 5-10 минут пешком до моря и аквапарка! Ключевые преимущества: 3-комнатная квартира Изолированные комнаты Высокие потолки (3,5 м) Косметический ремонт Раздельный санузел Близость к морю (5-10 минут) Развитая инфраструктура: школа, детский сад, магазины, рынок, аквапарк Не упустите шанс купить квартиру мечты! Звоните прямо сейчас! #квартира #3комнатнаяквартира #купитьквартиру #квартирауморя #изолированныекомнаты #высокиепотолки #косметическийремонт #раздельныйсанузел #школа #детскийсад #магазины #рынок #аквапарк #недвижимость #продажаквартир Арт. 107969050

0 с 07.07.2025, обновлен 07.07.2025

Продавец: Собственник

Телефон: +79183621851

Характеристики
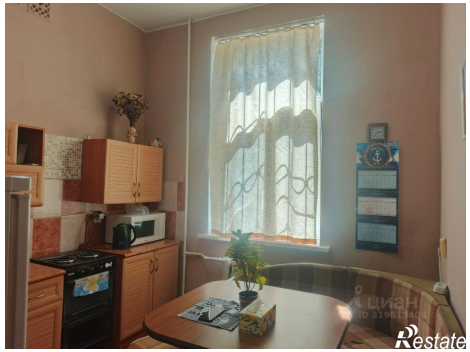
Количество комнат	3	Тип дома	кирпичный
Этаж	1	Этажей всего	5
Площадь жилая	50.00 кв. м	Площадь комнат	15.00 кв. м
Площадь кухни	9.00 кв. м