Купить квартиру за 2 500 000 рублей на улица Горького, 25/7

Краснодарский край, Ейск, улица Горького, 25/7

2 500 000 Р
58 140Р за м^2

43.00 м^2	16.50 м^2	14.00 м^2	-1 из 5
Общая	Жилая	Кухня	Этаж

Продается 1-к квартира в 3 мкр. Отличная возможность для инвестиций и сдачи отдыхающим! Квартира с косметическим ремонтом, готова к заселению. Автовокзал 2 мин пешком Школа 7 и детский сад 34 5 минут пешком Кафе, Сбербанк, Семейный Магнит , рынок, почта и другие объекты инфраструктуры Не упустите шанс! Звоните для подробностей. Арт. 108892118

6 с 06.07.2025, обновлен 06.07.2025

Продавец: Собственник

Телефон: +79183621851

Характеристики
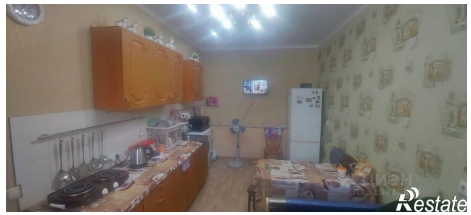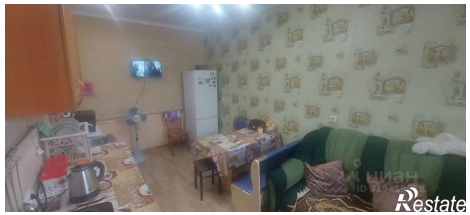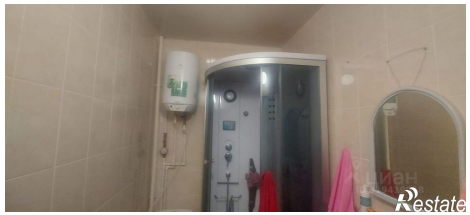
Количество комнат	1	Тип дома	кирпичный
Этаж	-1	Этажей всего	5
Площадь жилая	16.50 кв. м	Площадь комнат	16.50 кв. м
Площадь кухни	14.00 кв. м