# Купить квартиру за 5 200 000 рублей на Центральная улица, 64/1

Краснодарский край, Ейск, Центральная улица, 64/1

5 200 000 Р
144 444Р за м$^2$

| 36.00 м$^2$ | 15.00 м$^2$ | 10.00 м$^2$ | 1 из 3 |
|---|---|---|---|
| Общая | Жилая | Кухня | Этаж |

Код объекта: 1641662. Продается прекрасная однокомнатная квартира с ИНДИВИДУАЛЬНЫМ отоплением, расположенная на первом этаже трехэтажного кирпичного дома, по улице Центральной, в районе Педагогического Колледжа. Общая площадь квартиры 36,2 кв.м., комната 15 кв.м. просторная кухня 10,2 кв.м. с выходом на застекленный балкон. Санузел совмещен, в плитке. В квартире выполнен косметический ремонт. Новому хозяину останется кухонный. В шаговой доступности все необходимые магазины, аптека, школа, детский сад, церковь, остановки общественного транспорта. В пяти минутах ходьбы Ейский лиман. Позвоните нам прямо сейчас, чтобы узнать все детали и записаться на просмотр. Мы гарантируем безопасную сделку и юридическую поддержку нашим Клиентам.

0 с 30.06.2025, обновлен 30.06.2025

Продавец: Собственник

Телефон: +79189512846

## Характеристики

| | | | |
|---|---|---|---|
| Количество комнат | 1 | Тип дома | кирпичный |
| Этаж | 1 | Этажей всего | 3 |
| Площадь жилая | 15.00 кв. м | Площадь кухни | 10.00 кв. м |

https://eysk.restate.ru/obj/prodazha-odnokomnatnoy-kvartiri-centralnaya-ulica-64-1-18232137038/

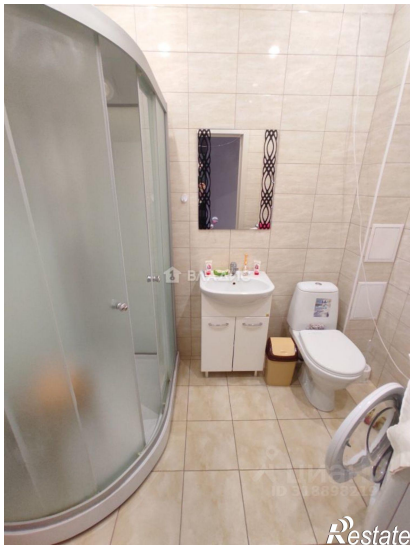

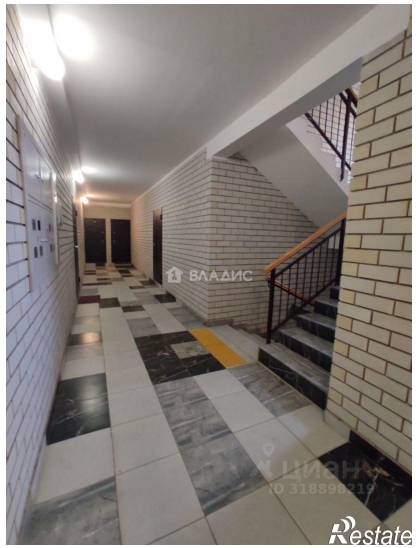

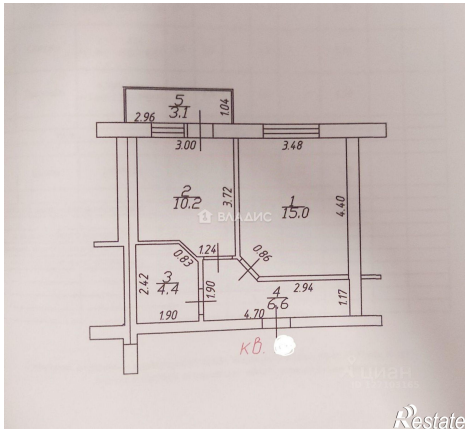

ВЛАДИС
Restate

ВЛАДИС
Restate