Купить квартиру за 8 350 000 рублей на ул Энгельса, 21

Краснодарский край, Ейский район, Ейск, ул Энгельса, 21

8 350 000 Р
141 525Р за м^2

59.00 м^2	14.00 м^2	9 из 9
Общая	Кухня	Этаж

Продаётся 2-х комнатная квартира по ул. Энгельса 21/1; 9/9 этаж кирпичного дома 2014 г.п.; площадь 58,6/29,9/13,5; комнаты изолированные, с панорамным видом на море; индивидуальное отопление, плита: газ; сан.узел совмещённый, 4,8 кв.м., ванная; прихожая 7,5 кв.м., гардеробная 2,9 кв.м.; застеклённая лоджия 5,4 кв.м.; высота потолков 2,7 м.; МПО, тёплые полы; кафель, ламинат, натяжные потолки; встроенная кухня, спальня, 2 сплит системы; интернет, домофон; евро ремонт; закрытая территория, центр города, всё рядом

1 с 02.06.2025, обновлен 02.06.2025

Продавец: Ейск-недвижимость

Телефон: +79654600360

Характеристики

Количество комнат	2	Этаж	9
Этажей всего	9	Площадь кухни	14.00 кв. м
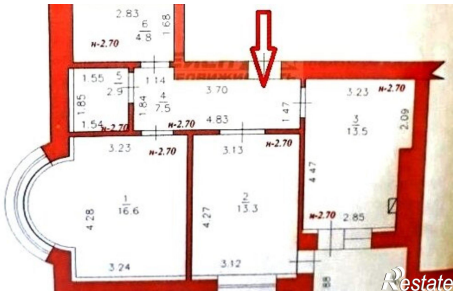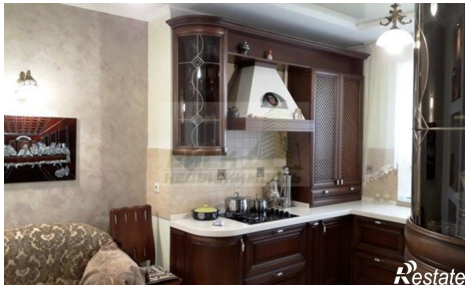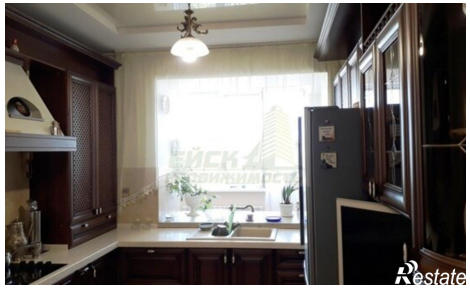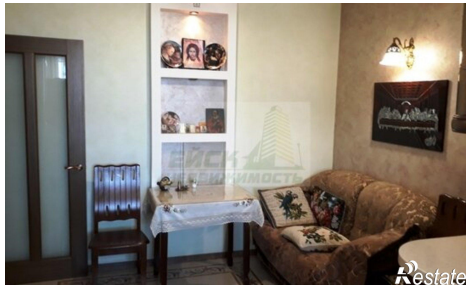
https://eysk.restate.ru/obj/prodazha-dvuhkomnatnoy-kvartiri-ul-e-ngelsa-21-18232014076/