Купить квартиру за 4 550 000 рублей на улица Плеханова, 33

Краснодарский край, Ейск, улица Плеханова, 33

4 550 000 Р
116 667Р за м^2

39.00 м^2	26.00 м^2	5.00 м^2	5 из 5
Общая	Жилая	Кухня	Этаж

Звоните, пишите в удобное для Вас время, отвечаем круглосуточно! Предлагается к продаже двухкомнатная квартира на 5 этаже 5 этажного, кирпичного дома по улице Плеханова, во втором микрорайоне. Дом 1974 года постройки. Квартира светлая, теплая, общая площадь 39,5кв. м, жилая 26 кв. м, кухня - 5,7 кв. м. Санузел раздельный. Сделан новый, современный ремонт из качественных материалов. При продаже остается кухонный гарнитур с встроенной техникой и вся мебель. Во дворе детская площадка и места для парковки машины. Имеется подвальное помещение - 10 кв.м. Дом находится в районе с динамично развивающейся инфраструктурой, в шаговой доступности побережье Ейского лимана, гимназия 14 ИМ. Ю.А. ГАГАРИНА и детский сад 30, все необходимые магазины продуктовые, хозяйственные и аптеки. Подходит любая форма расчета: ИПОТЕКА, мат.кап и т.д. Уважаемые покупатели! Обращаясь в наше агентство, можете быть уверены, что все квартиры, выставленные нами на продажу, реальные, и фото к ним полностью соответствуют действительности!. Дополнительно оплачивается комиссия с покупателя. Код пользователя: 165605 Номер в базе: 7336261

0 с 31.05.2025, обновлен 31.05.2025

Продавец: Собственник

Телефон: +79898128138

Характеристики

Количество комнат	2	Тип дома	кирпичный
Этаж	5	Этажей всего	5
Площадь жилая	26.00 кв. м	Площадь кухни	5.00 кв. м

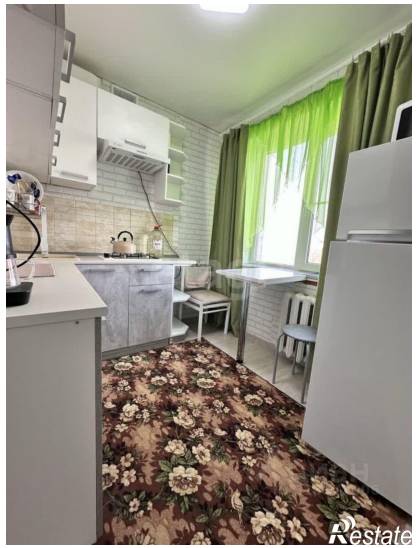

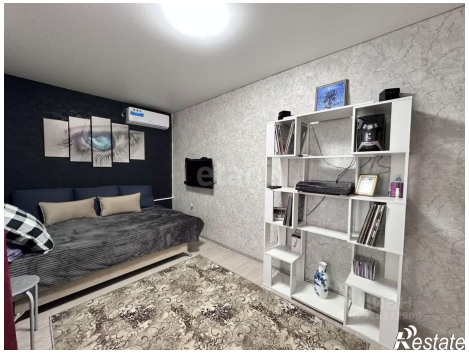
Restate

Restate